

EM NOVOS LENÇÓIS

O PRIMEIRO SEMESTRE DO ANO FOI GENEROSO
NO QUE À ABERTURA DE HOTÉIS DIZ RESPEITO.

DE NORTE A SUL, NASCERAM PROJETOS
DIFERENCIADORES DE HOTELARIA E TURISMO
RURAL. UNIDADES DE CHARME, HOTÉIS DE
MAIOR ESCALA, CASAS DE CAMPO PARA ALUGAR
POR COMPLETO OU ESTÚDIOS EXCLUSIVOS NO
MEIO DA CIDADE. UMA PROPOSTA DE IR PARA
FORA CÁ DENTRO, COM O SELO DA PRIMA

TEXTOS

FLORBELA ALVES,
LUÍSA OLIVEIRA,
MARIANA CORREIA DE BARROS,
SUSANA LOPES FAUSTINO,
SUSANA SILVA OLIVEIRA

THE REBELLO

VILA NOVA DE GAIA

BELAS VISTAS

HÁ MUITO PARA VISITAR JUNTO AO CAIS DE GAIA - AS ADEGAS DE VINHO DO PORTO ESTÃO A UNS METROS DE DISTÂNCIA -, MAS NÃO DEIXE DE SUBIR AO JARDIM DO MORRO (PODE IR DE TELEFÉRICO) PARA ASSISTIR AO MAIS BELO PÔR DO SOL NA CIDADE



Quatro edifícios industriais do século XIX foram transformados num aparthotel de cinco estrelas de onde se tem – garantimos – a melhor vista desafogada sobre o rio Douro, o Porto e a Ponte Luiz I. E o nome poderia ter sido outro: quase em frente ao The Rebello, do grupo Bomporto Hotels, está o único estaleiro de construção de barcos rabelo do País ainda em funcionamento. É de materiais antigos dessas embarcações (que outrora transportavam as pipas desde o Douro Vinhateiro até Gaia) que foi feita a instalação desenhada pelo estúdio Ther para a receção. Mas há muitas outras peças, entre o vintage e o contemporâneo, a decorar este hotel com 103 apartamentos *pet friendly* (com áreas generosas entre 37 m² e 195 m², todos com cozinha equipada), divididos em quatro blocos que mais parecem formar um pequeno bairro. A designer de interiores espanhola Daniela Franceschini (Quiet Studios) inspirou-se na água, no vinho, na indústria e na madeira para uma decoração industrial chique: prateleiras de madeira de Tomaz Viana, tapeçarias de Eurne Camacho, peças de Joana Passos, objetos da Grau Cerâmica, arranjos florais da Menez (Beatriz Ribeiro) e fotografias de Pedro Guimarães tiradas durante a obra. Inspirado nas termas romanas, o spa com piscina e jacuzzi interiores usa produtos biológicos 100% naturais nos tratamentos e massagens de relaxamento. Já as refeições podem ser feitas no restaurante Pot & Pan – a evocar o lugar onde funcionou uma fábrica de tachos e panelas – ou mesmo no terraço Bello, situado no quarto piso, com uma vista soberba sobre o rio e os navios-cruzeiro que, ao contrário de antigamente, rumam agora, Douro acima, até Barca d’Alva. Melhor localização do que esta não há.

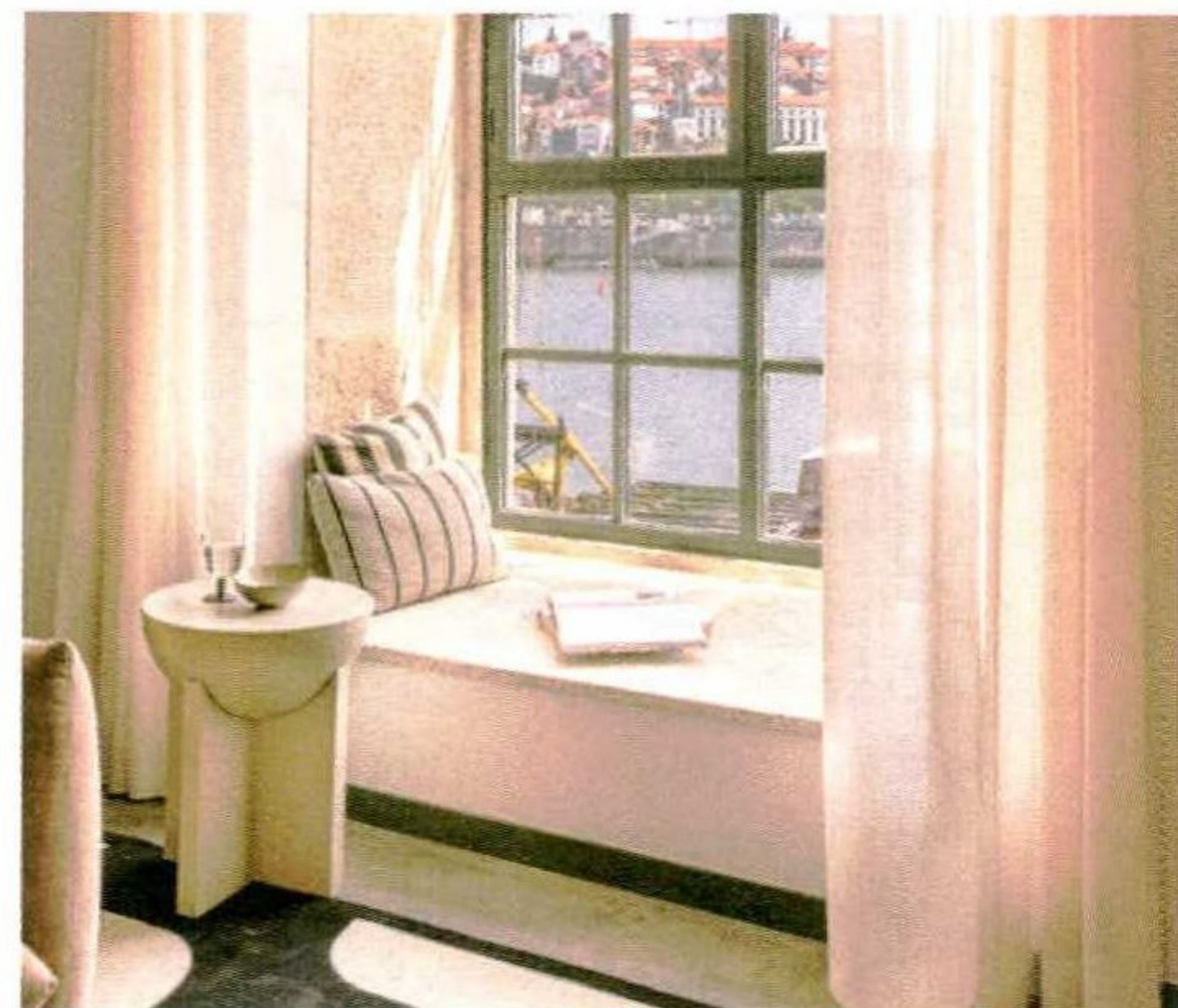

CAIS DE GAIA, 380, VILA NOVA DE GAIA
/ WWW.BOMPORTOHOTELS.COM / 22 002
8940 / APARTAMENTOS A PARTIR DE €180